

Prénom :

BILAN DÉBUT D'ANNÉE – CM2 –

Q1. Ecris ce nombre en lettres. : 145 064

.....

Q2. Ecris ce nombre en chiffres. :

Deux-millions-quatre-cent-cinquante-mille-trois-cent-douze.....

Q3. Quel est ce nombre ? $(5 \times 100\,000) + (9 \times 1\,000) + (7 \times 10) =$

Q4. Quelle est la fraction représentée par la partie noire ? : 

Q5. Entoure le nombre le plus petit des deux.

17 450 / 1 898

87,5 / 8,75

6,3 / 6,25

Q6. Calcule.

$8 + 7 =$

$8 \times 8 =$

$6 \times 4 =$

$142 \times 100 =$

Q7. Pose et calcule. $145,67 + 12,9 =$

Q8. Pose et calcule. $415 - 253,2 =$

Q9. Pose et calcule. $431 \times 36 =$

Q10. Pose et calcule. $126 : 5 =$

Q11. Comment sont ces deux droites ?

.....

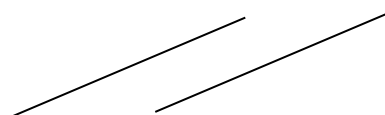

Q12. Quel est le nom de cette figure ? Quel est son périmètre ?



Q13. Combien de temps s'est écoulé entre ces deux pendules ?



Q14. Eva achète 350 g de framboises et des fraises. Quel est le poids des fraises, sachant qu'elle a acheté 1kg de fruits en tout ?

.....
.....

Q15. Entoure le verbe dans cette phrase : Autrefois, les voyageurs prenaient souvent le train.

Q16. Dans cette phrase, souligne en bleu un nom féminin, en rouge un adjectif qualificatif et en vert un déterminant.

Tu allumes une grosse bougie car il fait sombre.

Q17. Souligne le sujet en bleu et le complément du verbe en vert.

La lionne et ses petits chassent une gazelle.

Q18. Complète ces verbes avec un pronom qui convient.

..... chantait

..... arriveront

..... mangeons

Q19. Ecris au pluriel. Le gentil voisin. =>

Ecris au féminin. Un chien noir. =>

Q20. Ecris en mettant le sujet **au pluriel**. Le petit bateau rentre au port.

.....

Q21. Ecris une phrase négative à partir de ces dessins.

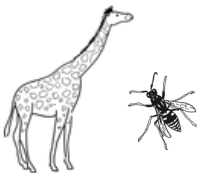

.....

Q22. Ecris une question à partir de ce dessin.



.....

Q23. Complète par s ou ss. Une chanteu.....e Uneorcière Un pa.....age

Q24. Conjugue aux temps demandés.

Présent : Tu (regarder) Imparfait : Vous (être)

Futur : Je (dire)

Q25. A quel temps sont ces verbes ?

1. Nous aimions (.....) 2. Il prend (.....) 3. Elle a aimé (.....)

Q26. Entoure l'orthographe qui convient.

(Ce/Se) matin, il (est/et) allé (a/à) l'école avec (son/sont) vélo (vert/vers).

Q27. Ecris une phrase où le mot souligné a un autre sens.

Lilou regarde un film sur sa tablette.

.....
.....

Q28. Ecris le contraire des mots suivants.

possible : heureux : assombrir :

Q29. Ecris un synonyme des mots suivants :

grand : joyeux : voiture :

Q.30. Range ces mots par ordre alphabétique : livre – aliter - lait – livrer –

..... ; ; ;